LOKAL MIESZKALNY

17C/1

2homes.pl

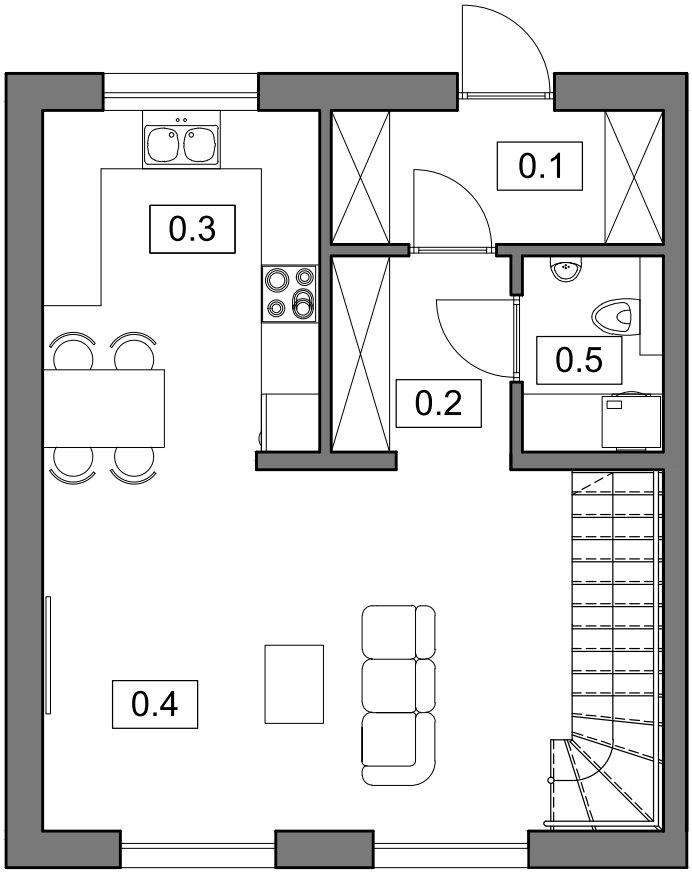

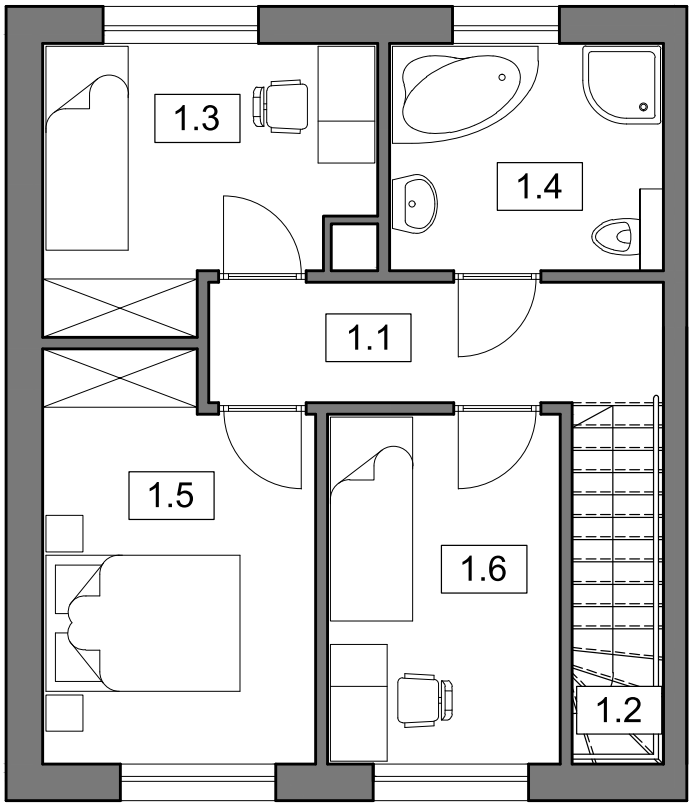

Powierzchnia użytkowa
PARTER: 42.81 m²
PIĘTRO: 44.34 m²
razem: 87.15 m²

Powierzchnia STRYCHU: ok. 20 m²
powierzchnia podłogi
strych nieużytkowy

Powierzchnia DZIAŁKI: 150 m²

Powierzchnia ZABUDOWY: 70 m²

PARTER	**42.81 m²**
0.1 Wiatrołap	4.62 m²
0.2 Korytarz	3.88 m²
0.3 Kuchnia	10.32 m²
0.4 Pokój dzienny	21.19 m²
0.5 Toaleta	2.8 m²

PIĘTRO	**44.34 m²**
1.1 Korytarz	5.68 m²
1.2 Schody	3.63 m²
1.3 Garderoba	9.03 m²
1.4 Łazienka	6.43 m²
1.5 Sypialnia	11.05 m²
1.6 Sypialnia	8.52 m²
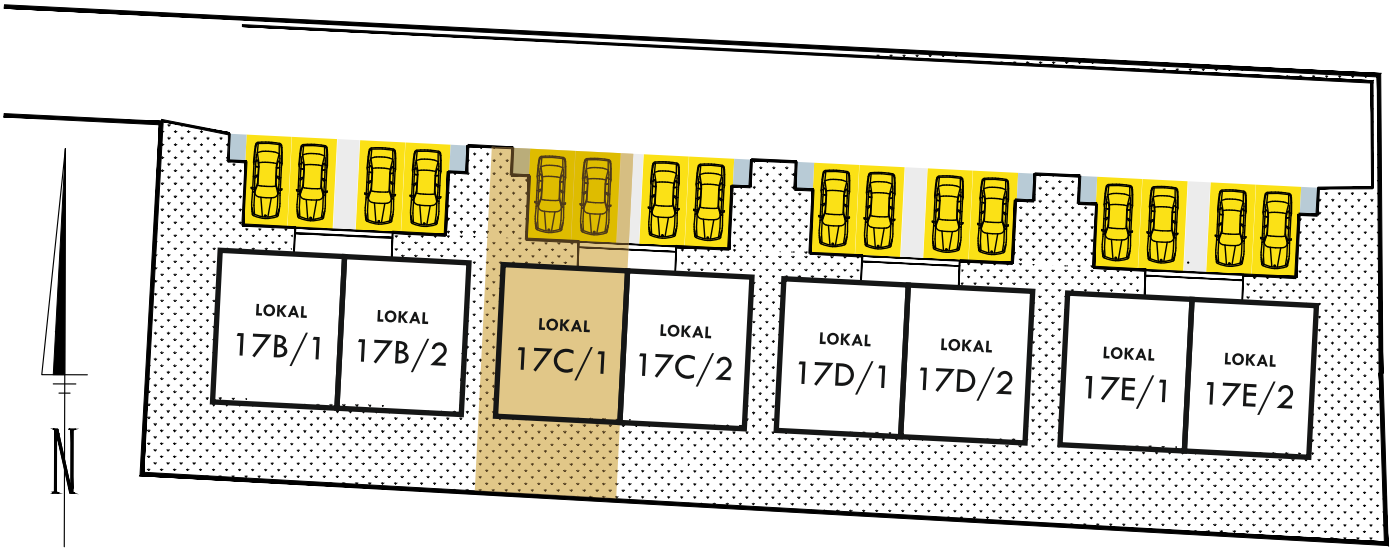
Twój dom za miastem