LOKAL MIESZKALNY

27K / 1
Budynek 2

2homes.pl

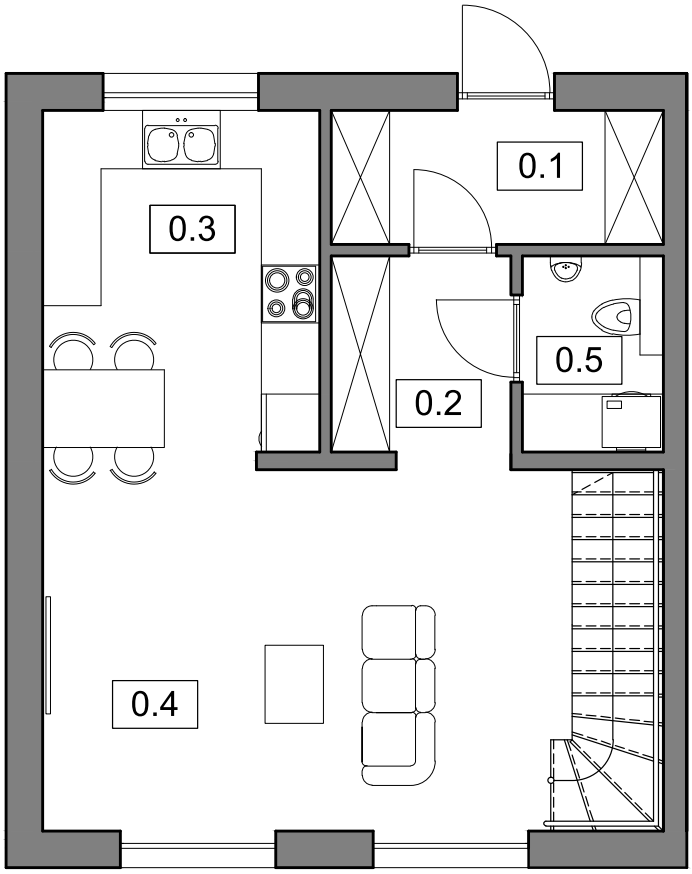

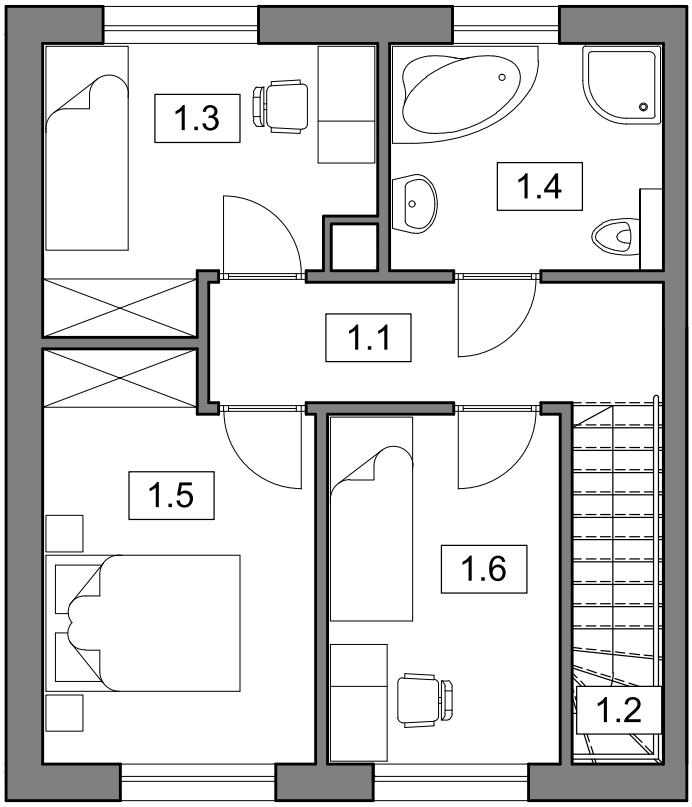

Powierzchnia użytkowa
PARTER: 42.81 m²
PIĘTRO: 44.34 m²
razem: 87.15 m²

Powierzchnia STRYCHU: ok. 20 m²
powierzchnia podłogi
strych nieużytkowy

Powierzchnia DZIAŁKI: ok. 282 m²

Powierzchnia ZABUDOWY: ok. 70 m²

PARTER		**42.81 m²**
0.1	Wiatrołap	4.62 m²
0.2	Korytarz	3.88 m²
0.3	Kuchnia	10.32 m²
0.4	Pokój dzienny	21.19 m²
0.5	Toaleta	2.8 m²

PIĘTRO		**44.34 m²**
1.1	Korytarz	5.68 m²
1.2	Schody	3.63 m²
1.3	Garderoba	9.03 m²
1.4	Łazienka	6.43 m²
1.5	Sypialnia	11.05 m²
1.6	Sypialnia	8.52 m²

Twój dom za miastem